



# Spike-Detox- Protokoll

*2026 Update*

Sören Schumann

# *Inhaltsverzeichnis*

Spike hat alles verändert	2
Das neue Supertoxin?	6
Spike ist nur die Spitze des Eisbergs?	11
Und jetzt?	15
Spike-Detox	18
Über den Autor	33
Impressum	35

Das Update für 2026 findest du ab Seite 30.

**SPIKE** KONGRESS



**01**

# Spike hat alles verändert

Das Spike-Protein hat die Gesundheitswelt nachhaltig verändert – und zwar im negativen Sinne.

Immer mehr Daten und Statistiken weisen auf besorgniserregende Entwicklungen hin, z. B.:

- **Die Zahl der Totgeburten steigt** – in mehreren Ländern berichten Kliniken von deutlichen Zunahmen, die zeitlich mit der Verbreitung von Spike-Protein korrelieren.
- **Die Übersterblichkeit nimmt deutlich zu** – Jahr für Jahr sterben Zehntausende Menschen mehr, als es die Prognosen erwarten ließen.
- **Viele Erkrankungen verlaufen extrem viel schneller als früher** – Turbokrebs, Turbodemenz, Turbo-MS u.v.m. ("**Turbo-Krankheiten**" kannte man vor 2019 nicht)
- **Die Quote an Pflegebedürftigen und Menschen mit Behinderungen wächst** – chronische Erkrankungen, Einschränkungen der Leistungsfähigkeit und dauerhafte Gesundheitsschäden sind auf einem Höchststand.

Dies wird auch auf den folgenden Grafiken deutlich:

**Deutsche Bundesländer im Vergleich (2022):  
Hohe Impfquote = Hohe Zunahme der Übersterblichkeit (2022)  
Hohe Impfquote = Hohe Zunahme der Totgeburten (2022)**



Abb. 4: Totgeburten in Korrelation zu Impfquoten der deutschen Bundesländer (2020 bis 2022), Zunahme vom ersten zum dritten Pandemiejahr



Abb. 5: Prozentuale Übersterblichkeit in Korrelation zur Impfquote der deutschen Bundesländer (2020 bis 2022), Zunahme vom ersten zum dritten Pandemiejahr

© Kurt Müller und Dirk Seeling, 2025 Sound of Truth Publishing UG

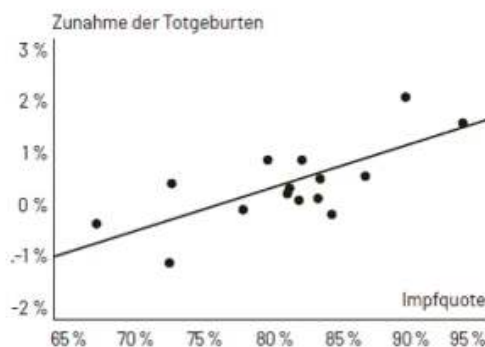
# WHY IS NOBODY TALKING ABOUT THIS?

☆ Population - With a Disability, 16 Years and over (LNU00074597)

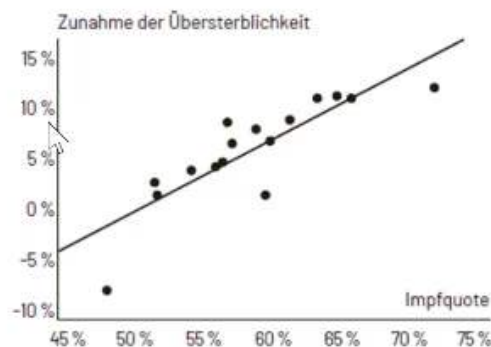
Observations

Jul 2025: 35,889

Updated: Aug 1, 2025 7:48 AM CDT

Next Release Date: Sep 5, 2025

Units:

Thousands of Persons,  
Not Seasonally Adjusted

Frequency:

Monthly

1Y | 5Y | 10Y | Max

2008-06-01 to 2025-07-01

Edit Graph

Download

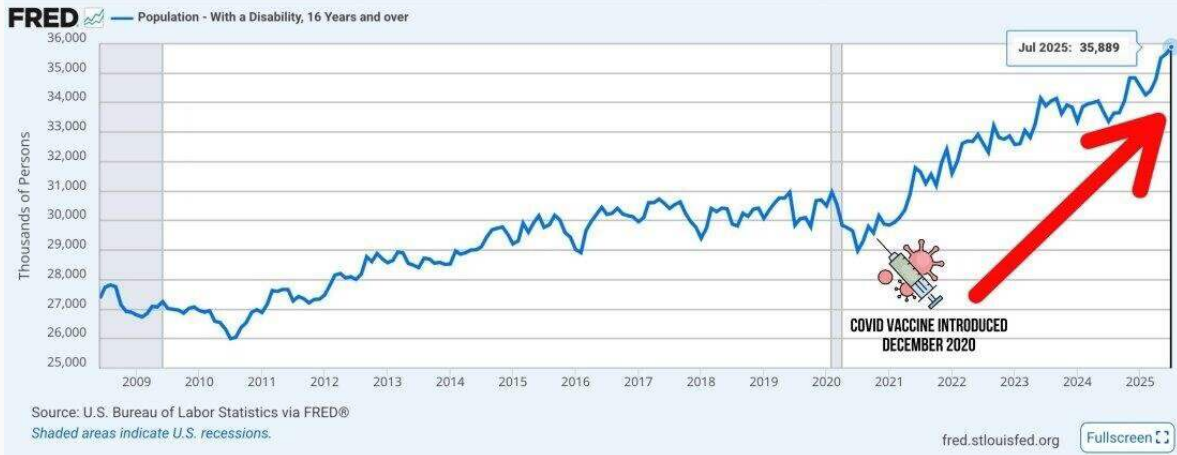

## Quelle

Zuwachs an Pflegebedürftigkeit ist 2023 in Deutschland  
statt erwarteter 50.000 auf 350.000 angestiegen (7-fach)

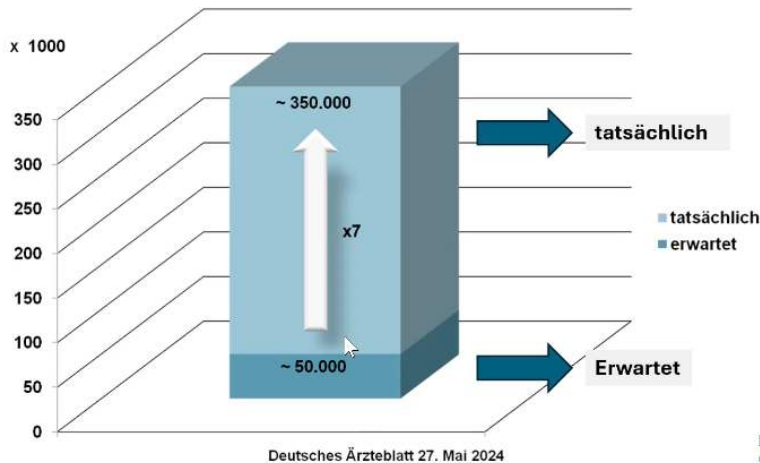

”  
GM Karl Lauterbach meint, es  
gebe ein „akutes Problem“,  
dessen Ursache noch nicht  
klar sei. Es gebe  
verschiedene Hypothesen für  
den überraschenden Anstieg,  
der nun geklärt würde.“

Stand 04/2024: Keine  
plausible Erklärung.

<https://www.aerzteblatt.de/themen/pflegebeduerftigkeit/zahl-der-pflegebeduerftigen-in-deutschland-steigt-ueberraschend-massiv-26638455-f8c6-4239-a35c-c42e2c0912c4>

© Kurt Müller und Dirk Seeling, 2025 Sound of Truth Publishing UG

Diese Trends sind **keine Einzelfälle**, sondern wiederholen sich in vielen Ländern und Bevölkerungsgruppen.

#### WICHTIGE INFO

***Dabei spielt es keine Rolle, ob Spike durch eine „Impfung“, eine Infektion oder sogar durch Shedding in den Körper gelangt – die Folgen sind dieselben.***

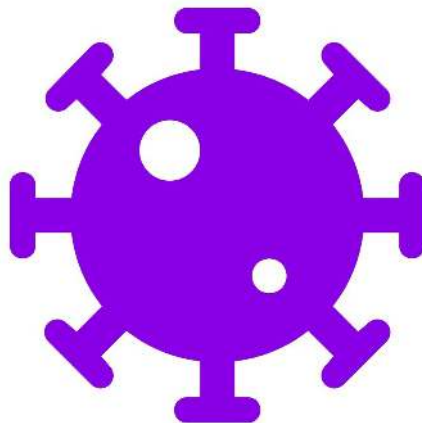



02

# Das neue Supertoxin?

Viele Experten bezeichnen Spike inzwischen als „**Supertoxin**“ – weil es den Körper gleich an mehreren Fronten angreift. Es bleibt lange im Organismus, verteilt sich in verschiedene Gewebe und bringt zentrale Systeme aus dem Gleichgewicht.

Diese unvollständige Auflistung zeigt, auf welche vielfältige Art und Weise Spike unserer Gesundheit schaden kann:



- **Systemische Verteilung** – Spike gelangt über die Blutbahn in nahezu jedes Gewebe. Es findet sich nicht nur in Blut und Lunge, sondern auch in Herz, Geschlechtsorganen, Gehirn und allen anderen Organen und Zellen sowie Stammzellen (!).
- **Durchbruch der Blut-Hirn-Schranke** – normalerweise schützt diese Barriere das Gehirn vor Schadstoffen. Spike durchdringt sie und erreicht direkt das Nervensystem.
- **Neuroinflammation** – im Gehirn und Nervengewebe löst es entzündliche Prozesse aus, die die neuronale Kommunikation stören und langfristig neurodegenerative Erkrankungen begünstigen können.
- **Chronische Entzündung** – selbst nach Infektion oder Injektion bleiben Entzündungsprozesse massiv, was zu dauerhafter Belastung des Immunsystems führt.

- **Mikrothromben & Gefäßschäden**– Spike verändert die Blutgerinnung, fördert Mikrothromben und schädigt die Gefäßwände – eine Erklärung für viele Herz-Kreislauf-Beschwerden und eine Ursache, dass es mit der Zeit immer nur noch schlimmer wird.
- **Darm & Mikrobiom** – Spike kann sowohl in Darmbakterien als auch in den Epithelzellen des Darms überdauern. Das führt zu Dysbiose (bzw. verstärkt bereits vorhandene Dysbiosen), Produktion von toxischen Peptiden und „Leaky Gut“. Statt der guten Neurotransmitter werden nun Toxine produziert, die diverse psychologische Symptome bis hin zu Psychosen hervorrufen können.
- **Mitochondrien-Schädigung** – die „Kraftwerke“ der Zellen werden blockiert, die Energieproduktion bricht ein, was zu einem systemischen Verlust von Stoffwechselqualität und auch in die chronische Erschöpfung führt.
- **Krebsregulation** – Spike kann Schutzmechanismen wie das p53-Gen deaktivieren und so die Entstehung aggressiver Tumore („Turbokrebs“) begünstigen.
- **Hormonelle Dysregulation** – es bringt zentrale Hormonsysteme wie die Hypothalamus-Hypophyse-Nebennieren-Achse aus dem Gleichgewicht, was Erschöpfung, Zyklusstörungen (z. B. PCOS) oder Libidoverlust nach sich ziehen kann.
- **Gestörte Entgiftung** – Spike beeinträchtigt die Autophagie und schwächt die Leber, wodurch Giftstoffe schlechter abgebaut und ausgeschieden werden.

- **Histamin & Mastzellen** – es aktiviert Mastzellen, führt zu einer Überproduktion von Histamin und begünstigt so Unverträglichkeiten und pseudoallergische Reaktionen.
- **Autoimmunprozesse** – das fehlgeleitete Immunsystem beginnt, körpereigene Strukturen anzugreifen, insbesondere bei Menschen mit bestehenden Belastungen.
- **Angriff auf Stammzellen** – Spike schädigt die Stammzellen im Knochenmark, die für Heilung und Regeneration zuständig sind. Weniger funktionstüchtige Stammzellen bedeuten verlangsamte Wundheilung, beschleunigte Alterung und eine deutlich eingeschränkte Fähigkeit zur Regeneration.

👉 **Demzufolge kann Spike an nahezu allen Symptomen im Körper beteiligt sein:**

- Beschwerden, die schon da waren, werden massiv beschleunigt, verstärkt und auch schwerer therapierbar – je länger nicht gehandelt wird, desto komplexer muss die Therapie sein.
- Schwachstellen, die jahrelang „still“ geblieben sind, können plötzlich ausbrechen.
- Menschen, die bereits krank waren, erleben oft eine deutliche Verschlechterung.
- Selbst zuvor gesunde Menschen entwickeln neue Symptome – scheinbar „aus dem Nichts“.

Die folgende Grafik zeigt beispielhaft, an welchen Stellen Spike im Körper ansetzt – und welche **Folgen** entstehen können: von chronischen Entzündungen über Herz-Kreislauf-Erkrankungen bis hin zu neurodegenerativen Prozessen und Turbokrebs.

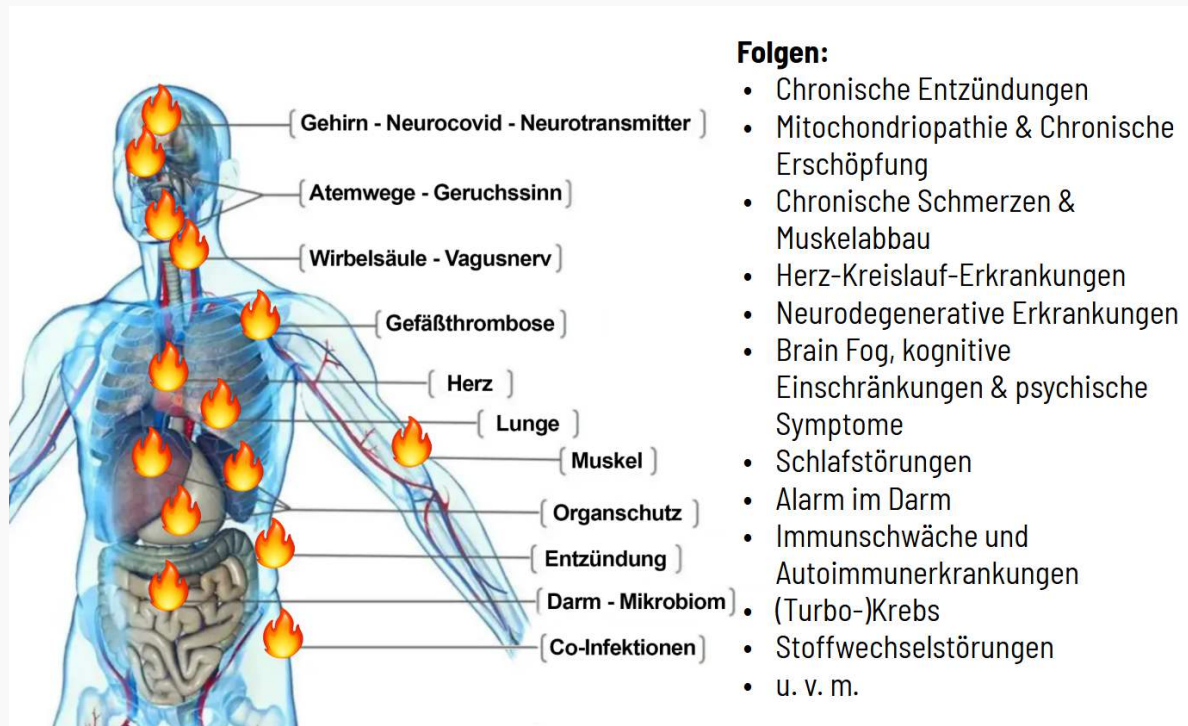



03

Spike ist nur  
die Spitze  
des  
Eisbergs?

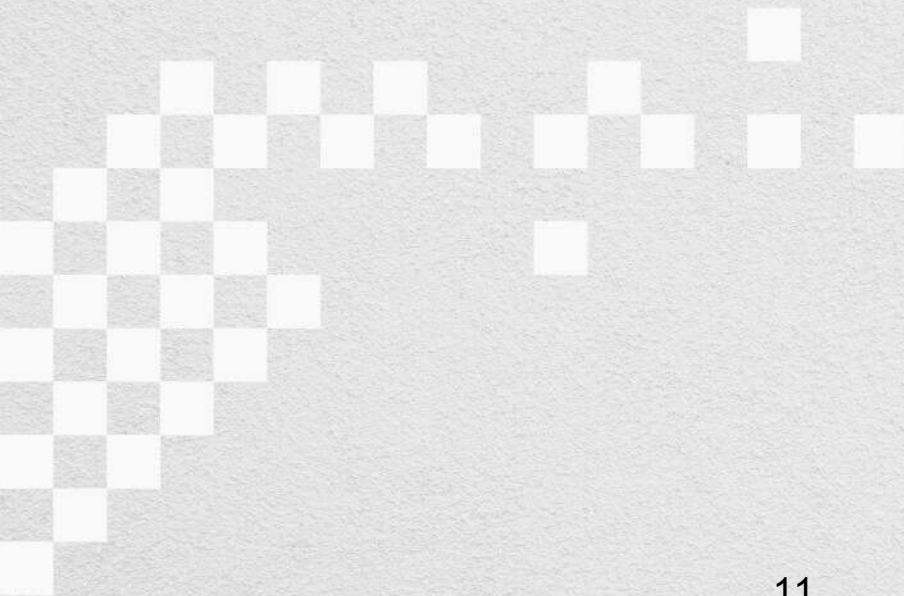



Chronische Erkrankungen haben schon in den letzten Jahrzehnten stark zugenommen – ausgelöst durch viele Ursachen: Umweltbelastungen, Toxine, Stress, Fehlernährung, Medikamente und mehr.

Das Spike-Protein wirkt hier wie ein Brandbeschleuniger: Es verstärkt bestehende Krankheitsursachen, befeuert Symptome, die schon da waren, und schafft noch stärkere Symptomkomplexe und völlig neue Krankheitsbilder – bis hin zu Turbokrebs.

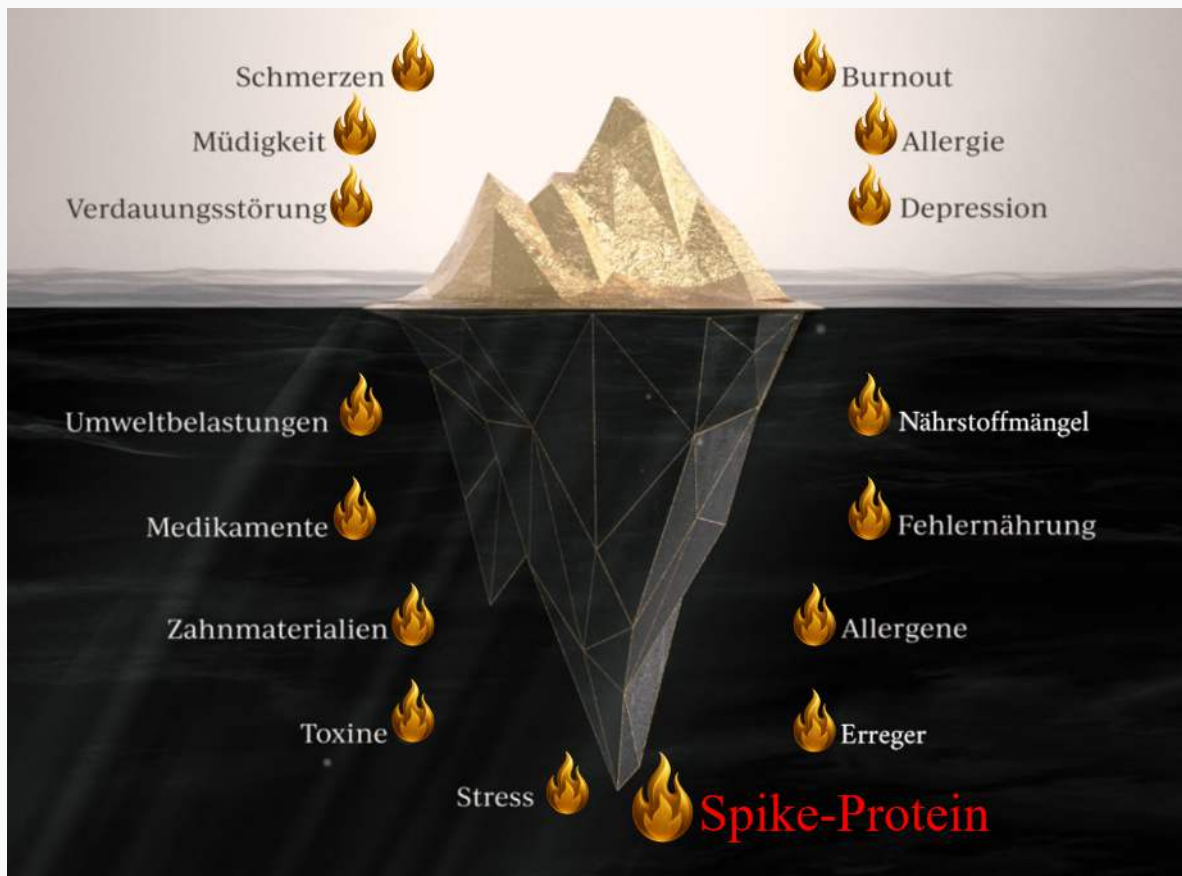

Copyright: [Benjamin Börner / Börner Lebenswerk](#)

Die obere Grafik, auf der Ursachen und Symptome nur beispielhaft dargestellt sind, zeigt das Prinzip des Eisbergs:

- Sichtbar sind nur die Symptome wie Schmerzen, Müdigkeit oder Burnout.
- Unsichtbar unter der Wasseroberfläche liegen die eigentlichen Ursachen – und Spike wirkt auf diese wie ein Brandbeschleuniger.

Spike stellt dabei einen völlig neuen **X-Faktor** dar: Therapien, die bis 2019 noch gut funktionierten, greifen heute oft nicht mehr, wenn Spike nicht zugleich entgiftet und die durch Spike verursachten Schäden nicht aktiv mitbehandelt werden.

Wenn man nur die Symptome behandelt, bleiben die Erfolge oberflächlich. Wirkliche Heilung gelingt erst, wenn man die Ursachen in den Blick nimmt – inklusive der Belastung durch Spike.

Neben Spike sind seit 2019 noch weitere neue Belastungen hinzugekommen – darunter Polyethylenglycol (PEG), Lipidnanopartikel (LNPs), modifizierte mRNA (modRNA) sowie 5G. Diese Faktoren wirken wie zusätzliche Toxine, die unser Immun- und Entgiftungssystem stark beanspruchen und bestehende Krankheitsprozesse weiter verschärfen können.





04

# Und jetzt?

*Das bedeutet auch:*

Alles, was schon vor Spike für Prävention und Heilung entscheidend war, ist heute wichtiger denn je. Denn wenn Spike bestehende Belastungen verstärkt, dann werden konsequente Basis-Gesundheits-Maßnahmen für Prävention und Therapie unverzichtbar:

- **Hochwertige Bio-Lebensmittel** – frei von Pestiziden, Glyphosat und Zusatzstoffen
- **Anti-entzündliche Ernährung** – reich an Antioxidantien, frei von Industriezucker, Transfetten, Gluten, Casein & Co.
- **Hochwertige Nahrungsergänzung für eine optimale Nährstoffversorgung:** Ein sehr gutes Multi-Produkt ist die [Mitochondrien Formula Sport](#) (10 % Code: **soeren10**). Sie zeichnet sich durch ihr besonders breites Spektrum an Mikronährstoffen, Antioxidantien und mitochondrialen Aktivatoren aus.
- **Regelmäßige Entgiftung** – Schwermetalle, Umwelttoxine und Co. ausleiten und die Neu-Aufnahme von Giften auf ein Minimum reduzieren
- **Darmgesundheit fördern** – Mikrobiom aufbauen, Leaky Gut schließen
- **Schlafhygiene** – erholsamer Schlaf als Basis für Heilung
- **Bewegung und Sport** – moderat und angepasst an die individuelle Belastbarkeit (Bei Spikebelastung besteht akutes Übertrainingsrisiko – Sport muss an unsere neue Zeit angepasst werden)
- **Stressmanagement** – Techniken zur Entspannung und Regulation des Nervensystems
- **Traumatherapie** – Verarbeitung tiefer seelischer Belastungen inkl. Entwicklungs- und Bindungstraumata
- **Schutz vor Elektromog und Strahlenbelastung** – bewusster Umgang mit WLAN, 5G und Handystrahlung
- **Lichthygiene** – direkt morgens und generell viel Tageslicht, Reduktion von künstlichem Blaulicht am Abend

- **Wärme- und Kälteanwendungen** – Sauna, Eisbäder, Wechselduschen (auch hier bitte auf die Verträglichkeit achten – viel hilft nicht unbedingt viel)
- **Gesunde Beziehungen und ein unterstützendes Umfeld** – soziale Stabilität als Heilfaktor
- **Atmung und Sauerstoffversorgung** – bewusste Atmung, Atemtherapie, frische Luft
- **Sauberes Trinkwasser** – frei von Rückständen, Mikroplastik und Schwermetallen
- **Geistige und spirituelle Ausrichtung** – positive Lebenshaltung, Sinn und Dankbarkeit

Auf dieser Basis können Spike-Detox-Maßnahmen ihr Potential gut entfalten.





05

# Spike- Detox



Es gibt inzwischen viele sogenannte Anti-Spike-Mittel – doch nicht alle halten, was sie versprechen: Manche wirken kaum oder gar nicht, manche sind nur eingeschränkt hilfreich, und einige können dem Körper sogar mehr schaden als nutzen.

Wenn ich mich für ein einziges Produkt zur Spike-Entgiftung entscheiden müsste, dann wäre es das [Liquid Spectrum von Molecusan](#). Seine Wirksamkeit wurde in zahlreichen Untersuchungen bestätigt – und es zählt mittlerweile zum Standardrepertoire vieler internationaler Top-Experten.

Seine Wirksamkeit konnte mittlerweile nicht nur in zahlreichen Untersuchungen datenbasiert bestätigt werden, sondern es ist auch das einzige Produkt, welches der Komplexität des Problems entspricht.

Alle anderen zielen höchstens darauf ab, freies Spike zu entgiften oder gar zu zerlegen. Ob dies tatsächlich funktioniert, ist nicht durch Daten bewiesen.

Auf der folgenden Grafik (bereitgestellt von Joachim Gerlach – du kennst sie vielleicht schon) siehst du, wie sich Spike innerhalb von 72 Stunden im ganzen Körper einer Labormaus ausbreitet:

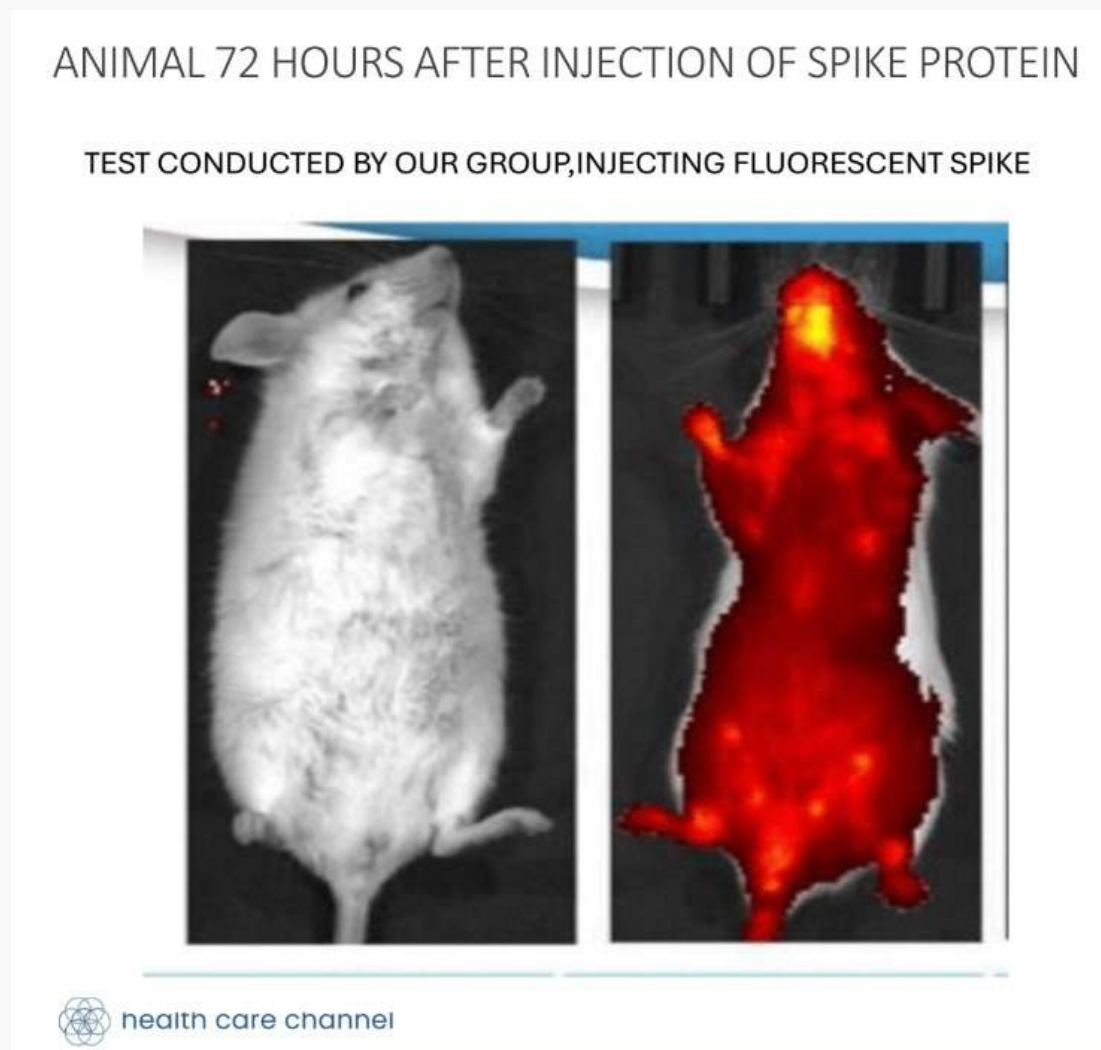

*Doch jetzt wird's richtig spannend:*

Die nächste Grafik zeigt, dass das Spike-Protein an allen Tagen bei der mit dem Liquid Spectrum behandelten Maus ("Treated") deutlich stärker reduziert wurde, als bei der unbehandelten ("Untreated").

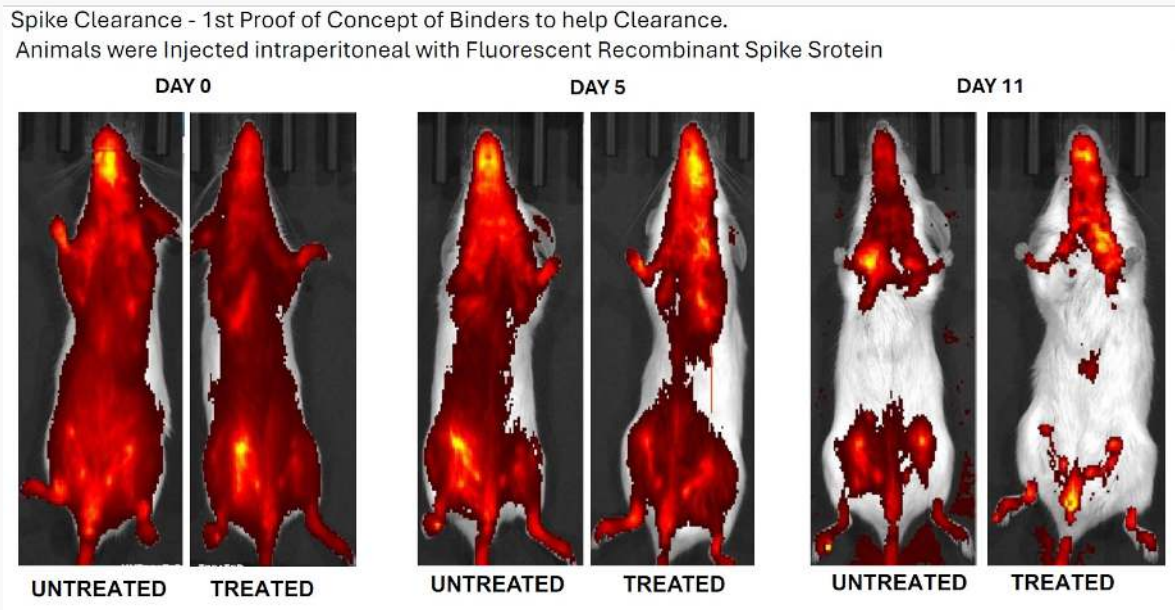

### **Wusstest du das?**

Viele Labore schlagen Alarm: **Normales Blut ist kaum noch zu finden.** Mikrothromben – winzige Blutgerinnsel – sind mittlerweile fast überall nachweisbar, so die Einschätzung führender Spike-Diagnostik-Experten.

### **Die folgende Grafik zeigt deutlich:**

Bereits nach 8 Wochen Einnahme von [Liquid Spectrum](#) wurden die Mikrothromben massiv reduziert – **sie sind kaum noch sichtbar.**

*Warum das so wichtig ist:*

Mikrothromben blockieren die feinsten Gefäße und können zu Organstress, Herzproblemen, Gehirnnebel, chronischer Erschöpfung u.v.m. führen – oft ohne sofort erkennbare Ursache.

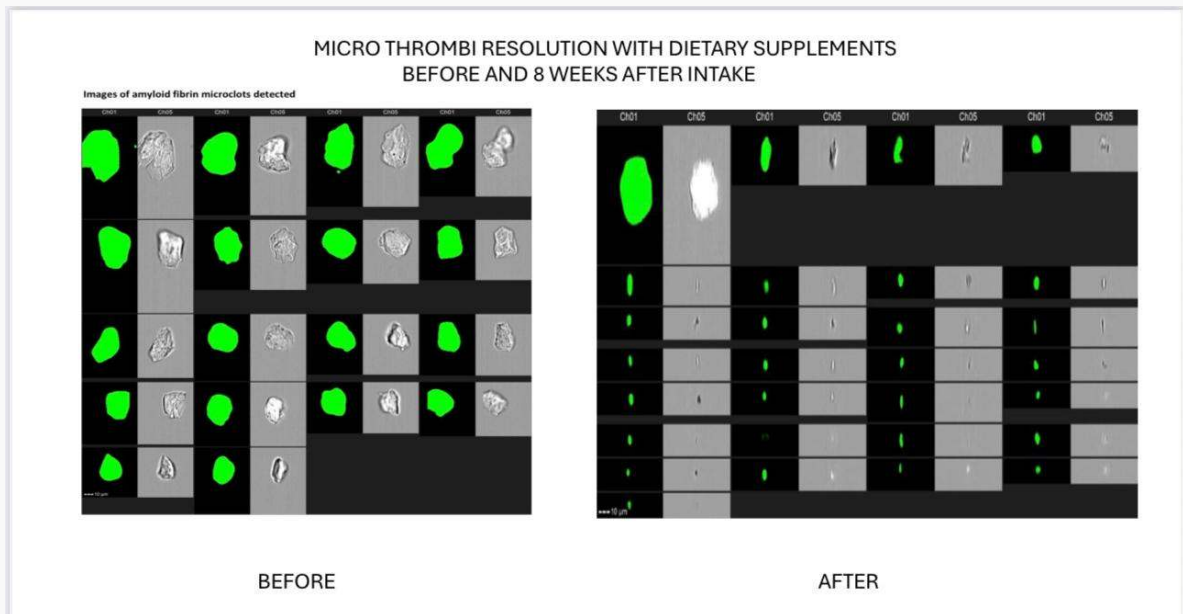

### **Was genau ist Liquid Spectrum?**

**Liquid Spectrum** ist eine patentierte und einzigartige Kombination hochpotenter Pflanzenextrakte in **emulgierter Flüssigform**, die gezielt für **maximale zelluläre Aufnahme** entwickelt wurde.

Die Köpfe hinter dem Produkt forschen seit über fünf Jahren intensiv an Lösungen rund um die P(l)andemie – Tag für Tag, weltweit vernetzt.

Besonders hervorzuheben ist Joachim Gerlach, der sich seit Beginn der Krise täglich viele Stunden der Recherche widmet. Er hat mehr als 25.000 Studien und Fachartikel ausgewertet und ist international mit Ärzten, Therapeuten, Forschern und Laboren vernetzt.

*Sein Ziel:* Die Puzzleteile zusammenzufügen – und wirksame Lösungen greifbar zu machen.

Das **Liquid Spectrum** wird immer wieder mit den neuesten Erkenntnissen optimiert. Auch deswegen wird es weltweit von vielen führenden Spike-Experten empfohlen.

Die Entwickler haben mehr als 300 Mechanismen für die Wirkstoffe dokumentiert, entweder aus eigenen Untersuchungen oder aus der Literatur.

*Hinweis:* Die enthaltene Glukose und Saccharose wirken nicht nur als Träger, sondern erleichtern aktiv das Eindringen der Wirkstoffe in die Zellen – genau dort, wo Spike-Proteine Schäden anrichten können.

### **Diese Pflanzenextrakte aus dem Liquid Spectrum helfen gezielt gegen Spike und seine Folgen:**

#### **Schnurbaum (*Sophora japonica*)**

→ Liefert Quercetin: antiviral, antihistaminisch, schützt vor Spike-Bindung.

#### **Grüner Tee (*Camellia sinensis*)** →

EGCG: hemmt Virusvermehrung, schützt Gehirn und Immunsystem.

#### **Zitrus (*Citrus reticulata*)** →

Hesperidin: Gefäßschutz, verringert Mikrothromben und Entzündungen.

#### **Baikal-Helmkraut (*Scutellaria baicalensis*)** →

Neuro- und entzündungshemmend, stabilisiert das Immunsystem.

#### **Kurkuma (*Curcuma longa*)** →

Curcumin: blockiert Entzündung, schützt Mitochondrien.

#### **Süßholzwurzel (*Glycyrrhiza***

**glabra)** → Antiviral, unterstützt bei EBV-/HSV-Reaktivierung.

#### **Schwarzer Pfeffer (*Piper nigrum*)**

→ Piperin: verbessert die Aufnahme von Curcumin und Quercetin.

### **Was bringt dir das konkret?**

- ✓ Weniger Entzündungen im Körper
- ✓ Klarerer Kopf und weniger Brain Fog
- ✓ Spürbar mehr Energie im Alltag
- ✓ Ein stabileres Immunsystem – auch bei Reaktivierungen
- ✓ Unterstützung beim Abbau von Mikrothromben und Spike

### **Vielleicht fragst du dich:**

*„Klingt alles gut – aber bringt das Produkt wirklich etwas?“*

Die Antwort ist: Ja – und das lässt sich sogar objektiv belegen.

Die Diagnostik eines realen Patienten (siehe Grafik unten) zeigt eindrucksvoll:

**Die Menge an Spike-Protein im Körper wurde in nur wenigen Wochen drastisch reduziert.**

**Ein klarer Hinweis darauf, dass die gezielte Anwendung von Liquid Spectrum tief im System etwas bewegt.**

**Das passt auch zu dem, was viele Experten berichten – und was tausende Anwender spüren:**

- ✓ Mehr Energie
- ✓ Klarerer Kopf
- ✓ Weniger Symptome
- ✓ Endlich das Gefühl, dem Körper bei der Regeneration wirklich zu helfen

## **Das Ergebnis schwarz auf weiß**

Die Verlaufsmessungen bei Patient X zeigen einen deutlichen Rückgang der Spike-Protein-Belastung in den Immunzellen: Von 188,04 pg am 22.07.2024 auf nur noch 5,18 pg am 30.10.2024 – das entspricht einer Reduktion um rund 97% in knapp drei Monaten.

Während Plasma und Exosomen von Anfang an negativ waren, belegt dieser Verlauf eine gezielte, tiefgreifende Entlastung auf Zellebene.

<b>PATIENT X</b>	
22.07.2024	
Spikeprotein in Plasma/Serum	NEGATIV
Spikeprotein in Exosomen	NEGATIV
Spikeprotein in Immunzellen (PBMC)	POSITIV 188,04 pg/2,5x10 <sup>6</sup> Zellen
LINE-1 in Immunzellen (PBMC)	NEGATIV
SARS-Cov-2 RNA in Immunzellen (PBMC) (Persistenz)	NEGATIV
24.09.2024	
Spikeprotein in Plasma/Serum	NEGATIV
Spikeprotein in Exosomen	NEGATIV
Spikeprotein in Immunzellen (PBMC)	POSITIV 17,28 pg/2,5x10 <sup>6</sup> Zellen
30.10.2024	
Spikeprotein in Plasma/Serum	NEGATIV
Spikeprotein in Exosomen	NEGATIV
Spikeprotein in Immunzellen (PBMC)	POSITIV 5,18 pg/2,5x10 <sup>6</sup> Zellen

 © Copyright 2024 Joachim Gertlach

## **Was kaum jemand weiß:**

Spike-belastete Immunzellen können ihre reguläre Funktion verlieren – sie bleiben zwar im Körper, senden aber fehlerhafte Signale aus und blockieren Heilungsprozesse.

Man spricht in diesem Zusammenhang auch von sogenannten „Zombie-Zellen“. Die Grafik zeigt eindrücklich, wie wichtig es ist, diese Spike-Last gezielt zu reduzieren, um das Immunsystem wieder in Balance zu bringen.

MONOCYTES AND MACROPHAGES ENGULFING SARS COV2 VIRUS AND/OR SPIKE PROTEINS

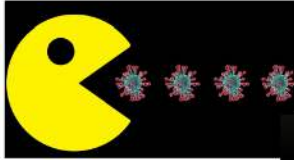

VIRUS AND SPIKE PROTEINS ARE „INDIGESTIBLE“ AND CAUSE INFLAMMATION & SENESCENCE

TURNING MONOCYTES AND MACROPHAGES INTO „ZOMBIE PACMANS“

*Natürlich gilt auch:* Spike im Plasma, Serum oder in Exosomen ist hochproblematisch – denn es zirkuliert im ganzen Körper und kann systemisch Gewebe und Organe schädigen. Eine frühzeitige Klärung dieser Kompartimente ist daher essenziell.



## Warum wirkt das Liquid Spectrum so gut?

Durch die einzigartige Kombination hochwirksamer Pflanzenextrakte und bioaktiver Mikronährstoffe kann dieses Produkt auf mehreren Ebenen gleichzeitig ansetzen und somit Spike und Spike-Folgeschäden eliminieren:



- ✓ Es kann Spike-Proteine im Körper reduzieren.
- ✓ Es kann entzündliche Prozesse gezielt beruhigen.
- ✓ Es kann Mikrothromben und Gefäßschäden entgegenwirken.
- ✓ Es unterstützt die Zellregeneration und den Wiederaufbau geschädigter Strukturen.
- ✓ Es wirkt positiv auf Darmflora und Darmbarriere – die Basis deines Immunsystems.
- ✓ Es kann epigenetische Prozesse günstig beeinflussen, z. B. Schutz- oder Reparaturgene aktivieren.
- ✓ Es schützt Herzmuskelgewebe und kann kardiovaskulären Symptomen vorbeugen.
- ✓ Und es kann das Immunsystem modulieren, also sowohl beruhigen als auch stärken – je nach Bedarf.

All das macht **Liquid Spectrum** zu einem zentralen Baustein in der ganzheitlichen Regeneration nach Long Covid, Post Vac oder Spike-Belastung, wovon die allermeisten Menschen betroffen sind.

## Anwendung und Dosierung von Liquid Spectrum:

**Langsam einschleichen:** Starte mit  $\frac{1}{2}$  **Teelöffel pro Tag** und steigere die Dosis je nach Verträglichkeit auf bis zu **25 ml täglich** (entspricht ca. einer halben Flasche)

**Wichtig:** Nicht auf nüchternen Magen einnehmen. **Vor Gebrauch gut schütteln.**

**Tipp zur Einnahme:** Wenn du es pur nimmst: **Vorher ein Glas Wasser bereitstellen.**

Einnehmen – und direkt nachspülen (der Geschmack ist etwas speziell).

**Oder:** Einfach in deinen **Smoothie oder Shake** geben – dort geht der Geschmack meist komplett unter.



## Bezugsquelle und Gutscheincode:

👉 [Hier kannst du das Produkt beziehen.](#) 

WICHTIGE INFO

**Mit dem Code  
soeren10 sparst  
du 10 % auf das  
gesamte  
Sortiment.**

### **Geheimtipp:**

Das [Neuro Spectrum Spray Night](#) von Molecusan.

Es kann nicht nur als Mundspray verwendet werden, sondern die spezielle Formulierung erlaubt es, das Spray auch absolut risikofrei in der Nase anzuwenden. Dies ist ein "Gamechanger", da das Melatonin über den Riechnerv (auch erster Hirnnerv, lat. Nervus olfactorius) besonders effizient aufgenommen wird und direkt im Gehirn wirken kann.

Melatonin gilt als eines der stärksten Antioxidantien überhaupt – es unterstützt die nächtliche Regeneration, schützt Nervenzellen und fördert die Gehirnentgiftung.

Zusätzlich sind weitere hochwirksame Anti-Spike-Substanzen enthalten, die direkt im zentralen Nervensystem aktiv werden können. Damit vereint das Spray gleich zwei Effekte: tiefere nächtliche Erholung und gezielte Unterstützung bei Spikeschäden im Gehirn.

👉 [Bezugsquelle](#) (10 % Code: soeren10) 

[Molecusan](#) ist offizieller Partner des [Spike-Kongresses](#).

# 8 Wochen Spike-Detox-Protokoll (intensiv)

Nachfolgend findest du das Intensiv-Spike-Detox-Protokoll, das auf den aktuellsten wissenschaftlichen Erkenntnissen basiert.

Es berücksichtigt zudem die Problematik von Spike-Proteinen im Darm ([weitere Infos](#)) sowie in Stammzellen ([weitere Infos](#)).

**Die Produkte für das Protokoll findest du hier.**

Mit dem Code **soeren10** sparst du **10 %** auf den kompletten Shop.

MOLECUSAN®

# COMPLETE BUNDLE BIOMICS

ÜBERSICHT VERZEHRPFEHLUNG



MORGENS

1-4  
WOCHE

ABENDS



## LIQUID SPECTRUM

1/2 FLASCHE

nach einer Mahlzeit

Die Einnahme kann einschleichend erfolgen:

Tage 1-3: 1 TL

Tage 4-6: 1 EL

Ab Tag 7: 1/2 Flasche



## CAPTURE

2 KAPSELN

vor einer Mahlzeit

2 Std. Abstand zur Einnahme von Medikamenten



2 KAPSELN

vor einer Mahlzeit

## NEURO SPECTRUM NIGHT

2 SPRÜHSTÖSSE

vor dem Schlafengehen



## RESVERATROL

2 KAPSELN

vor einer Mahlzeit



[Bezugsquelle für die Produkte \(hier klicken\).](#)

Mit dem Code [soeren10](#) sparst du **10 %**.

EIN PRODUKT REICHT FÜR 4 WOCHEN BEI DEN GENANNTEN VERZEHRPFEHLUNGEN

[www.molecusan.com](http://www.molecusan.com)



4 262483 010271

[info@molecusan.com](mailto:info@molecusan.com)

MOLECUSAN®

# COMPLETE BUNDLE BIOMICS

ÜBERSICHT VERZEHREMPFEHLUNG



MORGENS

5<sup>WOCHEN</sup>-8

ABENDS



## LIQUID SPECTRUM

1/2 FLASCHE

nach einer Mahlzeit



## CAPTURE

2 KAPSELN

vor einer Mahlzeit

2 Std. Abstand zur Einnahme von Medikamenten



2 KAPSELN

vor einer Mahlzeit

## NEURO SPECTRUM NIGHT



2 SPRÜHSTÖSSE

vor dem Schlafengehen

## REMOVE SPECTRUM

2 KAPSELN

vor einer Mahlzeit



2 KAPSELN

vor einer Mahlzeit

## REVIVE SPECTRUM

6 KAPSELN

jeden 7. Tag vor einer Mahlzeit



## BROGNA BIOMICS

1 KAPSEL

jeden 2. Tag vor der ersten Mahlzeit



[Bezugsquelle für die Produkte \(hier klicken\).](#)

Mit dem Code [soeren10](#) sparst du **10 %**.

EIN PRODUKT REICHT FÜR 4 WOCHEN BEI DEN GENANNTEN VERZEHREMPFEHLUNGEN

www.molecusan.com



4 262485 010271

info@molecusan.com



06

# Über den Autor





## ***Mehr von Sören Schumann:***

- [Homepage](#)
- [Youtube](#)
- [Instagram](#)



Sören Schumann ist Sportwissenschaftler, bioelektrischer und ganzheitlicher Gesundheitsberater, Moderator und Autor. Viele Jahre litt er selbst unter chronischen Symptomen und suchte daher nach den Ursachen. Heute erreicht er mit seinen Inhalten rund um das Thema ganzheitliche Gesundheit jeden Monat Millionen von Menschen, wodurch seine Plattform zu den einflussreichsten und bedeutendsten in diesem Bereich zählt. Besonders bekannt ist er für seine Interviews mit national und international führenden Gesundheits-Experten.



**07**

# Impressum

## ***Angaben gemäß § 5 TMG:***

DETOX NUTRITION EXPERTS INC.

4281 EXPRESS LN

SUITE L 3604

SARASOTA, FL 34249